

Bredbåndspulje projekt – Fiber i Liseleje

Udarbejdet af Michael Harjo Schmidt på vegne af Liseleje Borgerforening

BREDBÅNDSPULJE PROJEKT

FIBER I LISELEJE

BESKRIVELSE AF PROJEKTET

Bredbåndspulje projekt – Fiber i Liseleje er søsat med henblik på at få etableret fiber internet flest mulig af de støtteberettiget adresse i Liseleje og Melby. I alt **788 adresser** fordelt på henholdsvis helårsbebyggelse samt sommerhusområder.

Som det kan ses af nedenstående kort fra bredbaandspulje.ens.dk/ så er det ikke muligt at opnå en brugbar hastighed på hovedsageligt alle de støtteberettiget adresser.

Det er af Yousee oplyst at der i området allerede ligger DONG-rør som blot venter på at blive aktiveret, med andre ord, de rør hvor fiber kablerne skal trækkes i, ligger allerede nedgravet i jorden hvorfor Yousee oplyser at man ville kunne give et meget fordelagtigt tilbud.

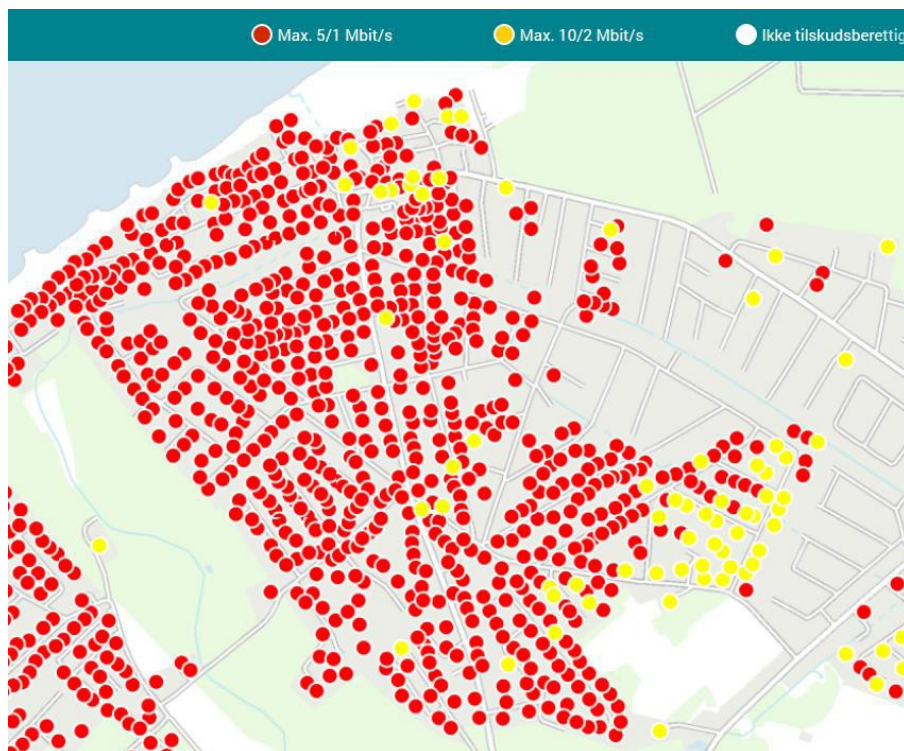

PLACERING

Der er af Yousee udleveret en liste med adresser som var støtteberettigede iht. Energistyrelsens bredbåndspulje 2017 og som efterfølgende er bekræftet af Yousee til at gælde Energistyrelsens bredbåndspulje 2018

Der er tale om i alt 788 adresser beliggende Liseleje og Melby, fordelt på henholdsvis helårsbebyggelse og sommerhuse.

Bilag 1, indeholder samtlige støtteberettiget adresser samt et kort over området som også kan ses herunder.

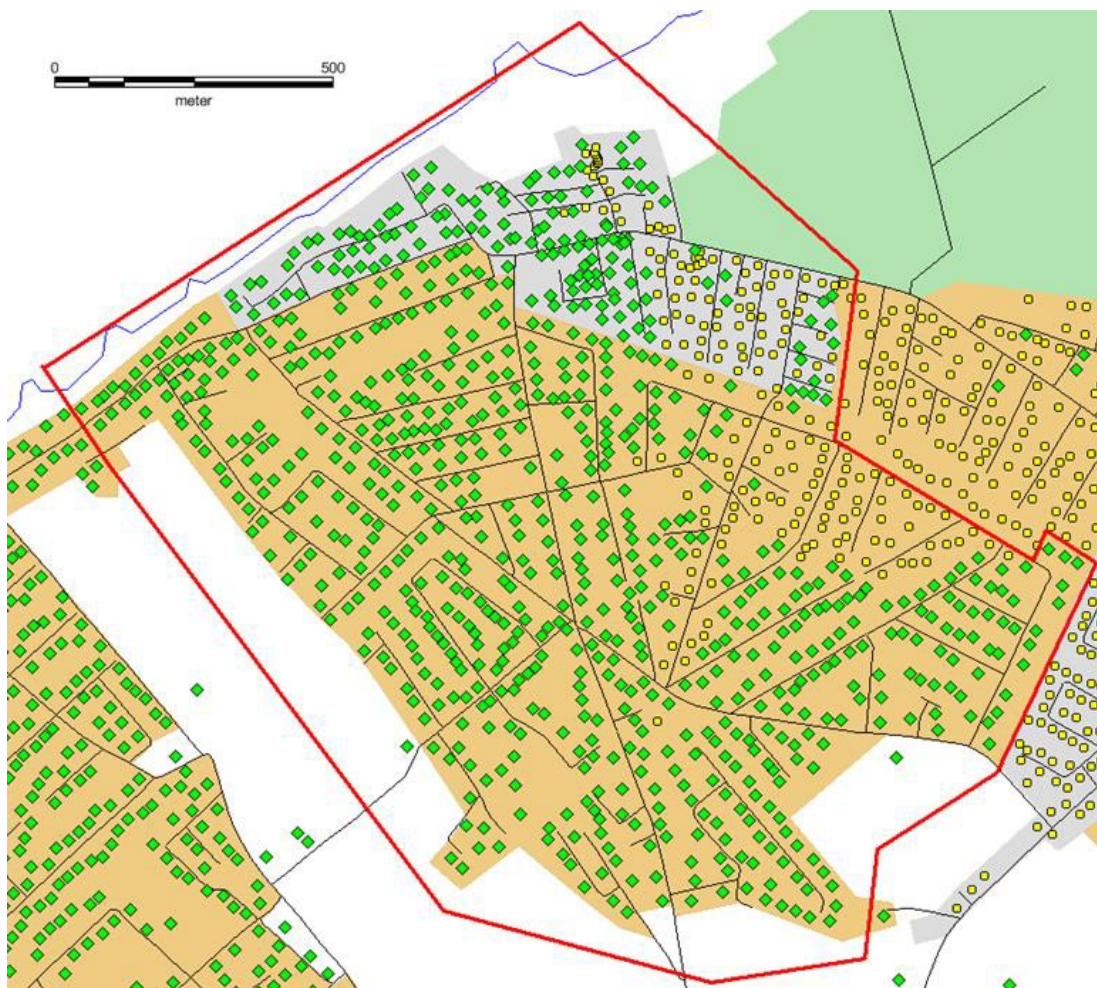

De gule markeringer  på kortet er adresser med Coax (Yousee kabel TV) og er ikke støtteberettiget.

KONTAKTPERSONER

Teknisk kontaktperson:

Michael Harjo Schmidt

E-mail: michael.harjo@outlook.com

Mob: 51505306

Formand for Liseleje Borgerforening:

Conni Juhl

E-mail: by_connijuhl_liseleje@hotmail.com

Mob: 30759426